



人吉市 社協だより

No. 223

令和6年(2024年)5月1日

編集発行
社会福祉法人 人吉市社会福祉協議会
人吉市西間下町41番地1
(人吉市総合福祉センター内)

☎ (0966) 24-9192・FAX 25-1117

印刷 (有)ソーゴグラフィックス

社協のホームページ <https://www.hitoyoshi-shakyo.com>
Eメール info@hitoyoshi-shakyo.com



新しい『暮らし見守り相談員』のみなさんです!よろしくお願ひします!



東校区



西校区



東間校区



大畑校区



西瀬校区



中原校区

主な内容

民生委員児童委員 / 子ども民生委員児童委員活動.....	2
市民後見人養成講座.....	3
令和6年度事業計画・予算.....	4
令和6年度予算 / 令和5年度特別・賛助会費集計 (校区別).....	5
特別会員名簿.....	6
福祉の出前講座ご案内 / デイサロン・あさデイ日程.....	7
香典返し / 一般寄付 / 善意銀行 / 暮らし安心法律相談 / 命のバトン / 編集後記 / 助成団体募集.....	8

この広報誌は、共同募金の配分金の一部を活用して作りました。



民生委員児童委員は 身近な相談相手です！



全国民生委員児童委員連合会

民生委員児童委員は、同じ地域で生活する住民の一員として、様々な生活上の困りごとや心配事に関する相談に応じる、専門機関への「つなぎ役」です。

皆様に安心して相談をしてもらえるよう、法に基づく**守秘義務**があります。

**困ったこと、
悩みごとがあったら
お近くの民生委員児童委員に
相談してみませんか**



体験しま
した！

1日子ども民生委員児童委員

R5.11.30 大畑小学校4年生

R6.2.9 東間小学校4年生

民生委員児童委員さんは、どんなことをしているの？！

訪問前に、「何の話しようか」「どんな質問しようか」とみんなで話し合い、民生委員児童委員さんと一緒に高齢者宅を訪問しました。民生委員児童委員さんの活動について知り、またどんな方が地域にいらっしゃるのかわかり、地域とのつながりをつくるきっかけとなりました。



昔の話や面白い話をたくさん聞くことが出来ました！



お年寄りの方に喜んでもらえる仕事がしたいです。



やさしく声をかけると相手もうれしくなります。自分もうれしくなることをしたいです。

無料 令和6年度 市民後見人養成講座のご案内

会場 人吉市総合福祉センター
お申込み先 人吉球磨成年後見センター 電話0966-24-8800

一つの講座のみの受講もOKです
みなさんぜひご参加ください



令和6年	講座	内 容 等	講 師
		開講式	センター職員
基礎編 1日目 5/11 (土) 8:10~17:10	1	成年後見制度全般について学ぼう	司法書士
	2	法定後見とは?	司法書士
	3	任意後見とは?	司法書士
	4	地域包括支援センターの役割	地域包括支援センター職員
基礎編 2日目 5/12 (日) 8:10~16:10	5	市民後見人さんによる実践報告	市民後見人
	6	介護保険制度、年金制度ほかについて学ぼう	弁護士
	7	身上保護とは?本人の意思決定を尊重した支援	社会福祉士
実践編 1日目 5/18 (土) 8:10~16:50	8	消費生活の実際「本当に注文している!?!」	消費生活センター職員
	9	財産管理とは?	司法書士
	10	今こそ考えよう人生とお金	司法書士
	11	成年後見制度の申立の方法について学ぼう	司法書士
実践編 2日目 5/19 (日) 8:00~17:00	12	認知症状について学ぼう	精神科医師
	13	精神障がい、知的障がいについて学ぼう	精神科医師
	14	相続法等について学ぼう	弁護士
	15	家庭裁判所の役割について学ぼう	熊本家庭裁判所職員
		閉講式・修了証授与	センター職員

申込期限
5月8日水



社協
ホームページ
↑詳細はこちら

市民後見人養成講座

受講者の声②

令和5年度養成講座
基礎編・実践編・専門編を
受講された方の感想をお届けします

基礎編・実践編を受講した後、これから加速していく高齢化の進展や独居高齢者の増加、また障がい者の地域生活への移行などを背景に、今後ますます成年後見制度のニーズが高まっていくことを肌で感じ、熊本県と熊本県社会福祉協議会が主催する専門編も受講致しました。

専門編は四日間の研修でしたが、事例検討を通して、グループワークで、県下各地から受講された方々とディスカッションを重ねることで、市民後見人としてのより具体的な実務について理解を深めることができました。特にご本人らしい生き方を実現していくためには、ご本人だったらどう考えるのか、どう動かれるのか等、尊厳を守りながらご本人の意思を最大限尊重し意思決定支援を行うことが大変重要であると学びました。しかしその方を取り巻く環境によって解決策・対応策が異なるケースがあることも知り、非常に難しくも感じました。ご本人の最善の利益は何なのかを常に意識しながら、今後ご支援させていただきたいと思

(あさぎり町/河野 雄一)

基礎編、実践編に続き、市民後見人養成研修会(専門編)も受講しました。グループワークでは、事例について他受講者と話し合い、本人に代わり、後見人等が法律行為を行ったり、本人のした行為の取り消しも可能であることが理解でき、勉強になりました。

法律行為については、後見人等に代理権や同意権が与えられるという事についての学びが新鮮で、大変興味深く拝聴しました。「後見人」という言葉は気難しく、固い感じがしますが、日常生活を過ごすときに、役に立つことを実感しました。

「成年後見制度」は、認知症の方や知的障がい等がある方も、安心して社会生活を送れるようにするための制度です。判断能力が低下している場合、さまざまなトラブルに巻き込まれてしまう恐れがあります。そのようなトラブルを未然に回避するためにも有効な制度と再認識しました。

私が市民後見人を目指してこの講座を受講した理由は、将来おひとり様にならず訪れるであろう問題を他人事ではなく、少しでも軽減する手段を見つけないかと思っただけです。良き機会を与えていただき感謝しています。私には関係ないと考えず、近い将来、身近に起きる可能性を少しでも理解して、今後学んで行きたいと思

(湯前町/原田 精二)



令和6年度 事業計画

第3次人吉市地域福祉活動計画に基づき、令和6年度も様々な事業を行います。

基本目標

- 1 地域福祉の基盤づくり～支え合いの雰囲気盛り上げよう～
- 2 孤立させないまちづくり～地域ぐるみで支え合おう～
- 3 安全・安心なまちづくり～命と権利を守ろう～

重点取り組み項目

- | | |
|-----------------|---------------------|
| 1 支え合いの機運づくり | 6 地域の支え合い・助け合い体制の充実 |
| 2 人材育成と活動支援 | 7 自立・社会参加支援の推進 |
| 3 地域交流の促進 | 8 権利を守る制度の推進と虐待防止 |
| 4 福祉に関する情報発信 | 9 災害時対策の充実 |
| 5 総合的な相談支援体制の充実 | 10 経営基盤・体制の強化 |

令和6年度 当初予算

社会福祉事業区分

(単位：円)

拠点区分	支出額	内 訳	サービス区分
法人運営	67,678,000	67,678,000	法人運営費
地域福祉推進	33,243,000	5,469,000	地域福祉推進事業
		4,748,000	買い物支援事業
		353,000	ボランティアセンター事業
		4,241,000	資金貸付事業
		18,432,000	権利擁護事業
受託事業	151,022,000	10,088,000	デイサロン事業
		2,964,000	安心生活創造事業
		2,885,000	ファミリーサポートセンター事業
		15,521,000	成年後見事業
		11,431,000	生活困窮者自立相談支援事業
		14,260,000	生活支援体制整備事業
		25,591,000	地域支え合いセンター事業
		68,282,000	地域包括支援センター事業
共同募金配分金事業	7,374,000	2,061,000	高齢者福祉活動事業
		202,000	障害児・者福祉活動事業
		1,191,000	児童・青少年福祉活動事業
		3,019,000	福祉育成・援助活動事業
		901,000	歳末たすけあい配分金事業
居宅介護等事業	57,671,000	32,100,000	訪問介護事業
		12,653,000	障がい者居宅介護事業
		12,918,000	居宅介護支援事業
合 計	316,988,000	316,988,000	

公益事業区分

(単位：円)

拠点区分	支出額	内 訳	サービス区分
総合福祉センター運営事業	894,000	894,000	総合福祉センター運営事業

法人合計

(単位：円)

法人全体	支出額
法人全体	317,882,000

令和6年度 当初予算

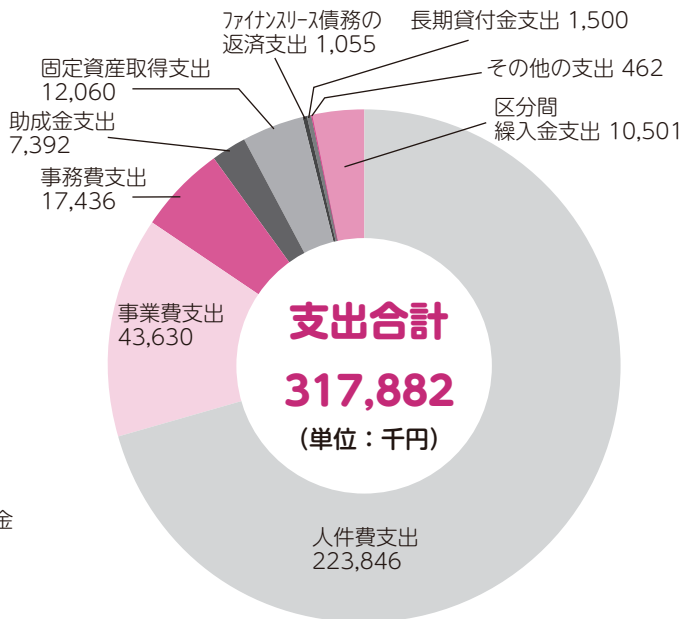
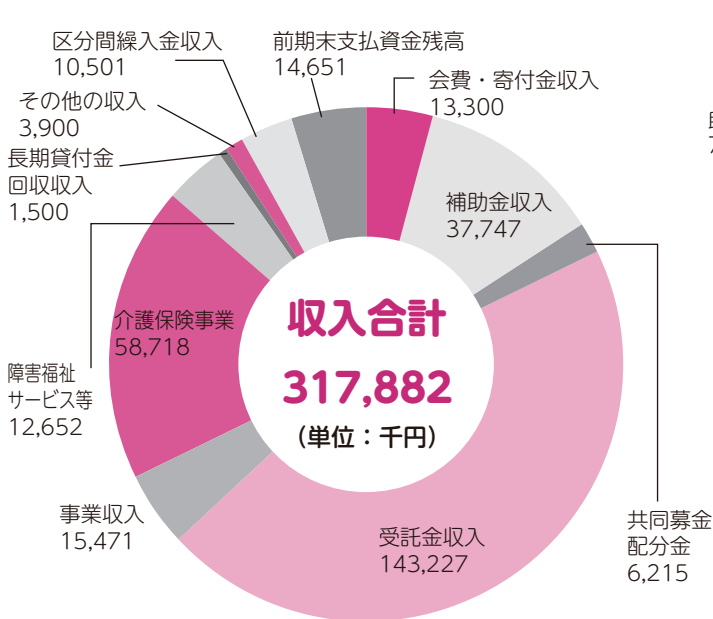

令和5年度特別・賛助会費集計表

育てよう助け合いの心 広めよう助け合いの輪

(単位：円)

校区名	特別会費		賛助会費							合計	
	件数	金額	1口	2口	3口	4口	5口	口数	金額	件数	金額
東校区	39	390,000	536	23	8	0	11	578	661,000	617	1,051,000
西校区	25	250,000	712	12	4	0	3	731	763,000	756	1,013,000
東間校区	16	160,000	931	4	1	0	1	937	947,000	953	1,107,000
大畑校区	4	40,000	341	0	0	0	0	341	341,000	345	381,000
西瀬校区	11	110,000	702	3	2	0	1	708	719,000	719	829,000
中原校区	14	140,000	1,148	2	3	0	1	1,154	1,166,000	1,168	1,306,000
校区合計	109	1,090,000	4,370	44	18	0	17	4,449	4,597,000	4,558	5,687,000
関係団体等	2	20,000	2	0	0	0	2	4	12,000	6	32,000
合計	111	1,110,000	4,372	44	18	0	19	4,453	4,609,000	4,564	5,719,000

人吉市社会福祉協議会では、市内すべての世帯に「普通会员」として加入していただいておりますが、事業に特に賛同していただいている方には、「賛助・特別会員」として、支えていただいています。

「お互いさまの心で支え合うまち 人吉」を基本理念に掲げ、市民の皆様と共に事業を進めてまいります。令和6年度もご協力よろしくお願いいたします。

※寄付金は除きます



令和5年度 特別会員名簿

特別会員の皆様のご協力に感謝いたします。

どうぞ今年も変わらぬご協力をお願いいたします。(順不同・敬称略)

東校区

- 上新町 白石 忠志
- 南願成寺町
 - 堀 伎美子
 - 澤井 和代
- 北願成寺町
 - (株)高木栄商店
 - (株)新堀産業
 - 願成寺ごんどう医院
 - はと衛生社
 - 小川 明則
 - 岡田 昭範
- 南泉田町
 - 大信寺
 - 外山胃腸病院
 - 豊永耳鼻咽喉科
 - たけだ眼科クリニック
- 北泉田町
 - 今藤歯科医院
 - 税理士 寺床住夫
 - 山内 啓二
 - 村田 栄子
- 鬼木町
 - (株)セルモ
 - 大平 和明
 - 西岡 公生
 - 下田代 勝
 - 熊迫 隆
 - 西村 公男
 - 中村 康之
- 七日町 三浦整形外科医院
- 九日町
 - 堤病院附属九日町診療所
 - イスミ商事(株)
- 紺屋町
 - くまべ創苑舎
 - 上村うなぎ屋
- 鍛冶屋町
 - 釜田醸造所
 - 立山商店
- 新町
 - 織月酒造
 - 永国寺
- 南寺町
 - 岡 啓嗣郎
 - 中村 則明
 - 御手洗 肇
 - 瀬上 雅暁
 - 松岡 美智子
- 田町 大柿 正彦

西校区

- 井ノ口町 (株)白岳酒造研究所
 - 合ノ原町
 - 障がい者支援施設けやき
 - 人吉動物病院 黒木
 - 光永医院
 - (株)ライフサポート九州
 - 浜田医院
 - 瓦屋町
 - 坂田薬品(株)坂田 翔
 - 万江病院
 - 岡田 好清
 - 松本 晋一
 - 三倉 重成
 - 鶴田町
 - (株)技建日本
 - (有)OA システム岩本
 - 伊津野医院
 - 城本町
 - 観蓮寺
 - (株)井福工業
 - 共生電設(株)
 - 緒方 慎吾
 - 緒方 桂
 - 駒井田町
 - 株式会社香花堂
 - 人吉ガス協同組合
 - 中青井町
 - 白奥 博文
 - (有)ベテル商事
 - 下青井町
 - 吉村 政浩
 - 中野 富美子
- ## 東間校区
- 西間上町
 - 高木 睦未
 - いりえ歯科医院
 - みのだ内科循環器科
 - 西間下町
 - 田山 國孝
 - ライフデリ人吉店
 - 田中 沙知
 - 東間上町
 - 老人ホーム ふきのとう
 - 横井 祐一郎
 - 東間下町 永田 勝巳
 - 蓑野町 岳尾 智光
 - 古仏頂町 山内 清
 - 蟹作町
 - 浦野 員生
 - 松岡 誠也

大畑校区

- 上田代町
 - 井上 タメ子
 - 西 ルミ
- 大畑町 故 津茂谷 勇
- 大畑麓町 尾方 治則

西瀬校区

- 相良町 ひとみ舞踊研究所
- 上薩摩瀬町
 - システムランド(有)
 - 藤田 勲
- 下薩摩瀬町 山一工務店(株)
- 下城本町
 - 人吉こころのホスピタル
 - ケアハウスあいせい
 - 医療法人健口会 斉藤歯科クリニック
 - 東 正継
- 下戸越町
 - 中村 明公
 - 森山 広美
- 鹿目町 中村 光宏

中原校区

- 上林町一区 今村 朱美
- 中林町
 - 笹山 欣悟
 - 告吉 眞二郎
- 下林町前村
 - (有)九州ライフサポート
 - 大瀬 彦一
- 下林町仮屋 宮原 芳子
- 下林町二区 下田 猛
- 中神町城本 林 美穂子
- 中神町段 才尾 弘太郎
- 下原田町西門 田中 裕一
- 下原田町荒毛
 - 相良歯科医院
 - 本田建築設計事務所
 - 加賀 邦保
- 上原田町菖蒲 菖蒲 健次

その他

- 人吉市保育園連盟
- 人吉官公署連絡協議会

みんなで学ぼう！ 福祉の出前講座



認知症サポーター養成講座



車イス体験



白杖歩行体験



ロープワーク体験

人吉市社会福祉協議会では、福祉やボランティアに関する講話を行ったり、ゲストティーチャーとして障がいのある方々をお招きする等して、様々な体験や交流活動を行っています。

「福祉の学習をする際に、内容を深めたい」「交流しながら学びたい」そうした機会に、ぜひご相談ください。

お問い合わせ 人吉市社会福祉協議会 ☎ 0966-24-9192



きて！みて！デイサロン

あさデイ

※場合によっては中止会場がありますので、新たに参加される方はお問合せください。 ☎ 0966-24-9192

月			火			水			木			金		
開催日			開催日			開催日			開催日			開催日		
5/6	6/3	7/1	5/7	6/4	7/2	5/1	6/5	7/3	5/2	6/6	7/4	5/3	6/7	7/5
南願成寺町地域学習センター 蓼野町公民館	浪治町公民館 鶴田町会館 修成館	西間下町公民館 下漆田町(5月、7月)・上漆田町(6月) 中神町城本地域学習センター 西門地域学習センター(4月から)	新町町内会館 下城本町公民館 紺屋町会館 大畑町公民館	鬼木町会館 中神町段地域学習センター 瓜生田地域学習センター 大畑麓町公民館										
5/13	6/10	7/8	5/14	6/11	7/9	5/8	6/12	7/10	5/9	6/13	7/11	5/10	6/14	7/12
合ノ原町公民館 木地屋町公民館 古仏頂町公民館 相良町公民館	鍛冶屋町会館 七地町公民館 蟹作町公民館 赤池水無町公民館	東間上町公民館 下青井会館 上林一區公民館 中神町段地域学習センター	下田代町公民館 上薩摩瀬町公民館 嵯峨里公民館 下薩摩瀬町地域学習センター	菅原天満宮社務所 井ノ口町公民館 前村公民館 北泉田町会館										
5/20	6/17	7/15	5/21	6/18	7/16	5/15	6/19	7/17	5/16	6/20	7/18	5/17	6/21	7/19
七日町会館 じゅじゅはうす 中神町小柿公民館 瓜生田地域学習センター	大畑麓町公民館 羽田公民館 堀公民館 紺屋町会館	上田代町公民館 西間上町公民館 新町町内会館 西門地域学習センター	田町地域学習センター 蓼野町公民館 上原田活性化センター 下城本町公民館	北願成寺町公民館 鶴田町会館 中神町馬場公会堂 鬼木町会館										
5/27	6/24	7/22	5/28	6/25	7/23	5/22	6/26	7/24	5/23	6/27	7/25	5/24	6/28	7/26
古仏頂町公民館 大野集会場 上林一區公民館 井ノ口町公民館	修成館 矢黒町公民館 中神町小柿公民館 合ノ原町公民館	矢岳町岳寿館 西間上町公民館 鍛冶屋町会館 東間上町公民館	赤池水無町公民館 堀公民館 西間下町公民館	相良町公民館 永野町公民館 前村公民館										

温かい善意に感謝します 市社協へご寄付芳名

次の方々から「社会福祉に役立ててほしい」と、心温まるご寄付をいただきました。皆様のご厚意に深く感謝申し上げますとともに、故人のご冥福をお祈り申し上げます。

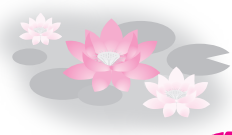

香典返し (R6.2.7~R6.4.7)

氏名	故人名	住所
斉藤恵美子様	斉藤 義孝様	上林町
内田ミエ子様	内田 富男様	西間上町
益田ツギ子様	益田 祐一様	下林町
永田 柳一様	永田アサエ様	下永野町
吉岡 豊様	吉岡 道子様	西間上町
尾方 克至様	尾方 末子様	鍛冶屋町
柳瀬香代子様	小山 節子様	下原田町瓜生田
加藤小枝子様	加藤 義廣様	大野町
中津 春美様	中津ハルエ様	上林町
犬童 哲治様	犬童 ミヤ様	上林町
上村 雅弘様	上村ノリカ様	土手町
生田 和人様	生田カスエ様	東間上町
椎屋 彰様	椎屋ミツ子様	七地町
田中 純子様	田中 廣継様	鬼木町
牛塚 進吾様	牛塚 政秋様	上原田町牛塚
藤田 智大様	藤田 房子様	土手町
大園 宮子様	大園 武義様	願成寺町
米田 廣様	米田タツエ様	鬼木町
立石 晃一様	立石 文子様	中林町
川浪 義徳様	川浪 タヅ様	下薩摩瀬町
西 教子様	西 忠安様	上林町
上村 広行様	上村つるみ様	上漆田町
小川ミサ子様	小川 昭一様	西間下町
下井 照代様	下井 弘昭様	瓦屋町
赤池 富昭様	赤池 秀子様	赤池水無町
服部 和子様	服部 廣司様	瓦屋町
内田まるみ様	内田 初男様	下原田町荒毛

横断旗贈呈

人吉市共同募金委員会は、こども王国保安官の母体である人吉市老人クラブ連合会に交通安全横断旗200本を寄贈しました。

児童生徒の登下校の見守りを行うこども王国保安官活動に役立てられます。



助成団体を募集します

共同募金配分金を財源として地域福祉・高齢者・障がい者及び児童等を対象に、創意工夫を生かした事業に対して助成を行います。

対象：人吉市に所在し、人吉市民の福祉向上のために活動している団体。

助成金額：上限5万円 ※本年度枠20万円
※団体の運営費は該当しません。

審査決定：申請により審査委員会にはかり決定します。

募集期間：令和6年5月31日(金)まで

○一般寄付 (R6.2.7~R6.4.7)

氏名	住所	金額
「鴻金」平井 様	東京都杉並区	28,901 円
匿名		5,130 円
匿名		1,700 円
匿名		2,000 円

○善意銀行 (R6.2.7~R6.4.7)

氏名	住所	金額・品名
株式会社ダイナム熊本人吉店 様	下林町	食品・日用品 等
匿名		紙パンツ・尿とりパット

○支援物資 (R6.2.7~R6.4.7)

氏名	住所	金額・品名
九州のお米食味コンクール運営協議会 様	多良木町	お米2kg×250袋

訂正

222号 3ページ
人吉市社会福祉協議会会長表彰のうち、民生委員児童委員の欄に、次のとおり追加します。
追加) 笠場 美代子 中神町字城本 10年
お詫びして、訂正いたします。

暮らし安心法律相談

定例相談日 (13:30 ~ 16:00)

5月2日(木)	6月6日(木)	7月4日(木)
---------	---------	---------

定例相談日以外でもご相談を随時受け付けています。

予約及びお問い合わせは

☎ 0966-24-8800 まで。

※要予約

編集後記

皐月といえは、
「夏も近づく八十八夜
野にも山にも若葉が茂る・」
新芽を摘み、新茶を採む姿
が思い出される。また、田を
おこし田植えの準備に忙しく
自然の躍動を感じられる頃で
もある。
新年度が始まり一ヶ月、マ
スクのない普段の姿で職場や
学校に足早に向かう朝の風
景が見られ、黄色い帽子をか
ぶった一年生の笑顔が優しい
気持ちにしてくれとてもうれ
しい。
思わず「おはよう 行って
らっしゃい」と声をかける。
今日も良い一日になる気が
する。
(K)